Městský úřad
OTROKOVICE

odbor dopravně-správní
oddělení silničního hospodářství

VAŠE ZNAČKA:	
ČÍSLO JEDNACÍ:	DOP/17044/2018/TON
SPISOVÁ ZNAČKA:	DOP/3564/2018/TON
OPRÁVNĚNÁ ÚŘEDNÍ OSOBA:	Ing. Josef Tomanovič
TELEFON:	577 680 282
E-MAIL:	tomanovic@muotrokovice.cz
DATUM:	11.05.2018

VEŘEJNÁ VYHLÁŠKA

Opatření obecné povahy

Stanovení přechodné úpravy provozu na pozemních komunikacích

Městský úřad Otrokovice, odbor dopravně-správní, oddělení silničního hospodářství (dále jen DOP MěÚ Otrokovice), jako příslušný správní orgán dle ust. § 10 a § 11 zákona č. 500/2004 Sb., správní řád, ve znění pozdějších předpisů (dále jen zák. č. 500/2004 Sb.) a dle ust. § 124 odst. 1 a 6 zákona č. 361/2000 Sb., o provozu na pozemních komunikacích a o změnách některých zákonů (zákon o silničním provozu), ve znění pozdějších předpisů (dále jen zák. č. 361/2000 Sb.) posoudil žádost občanského sdružení TRI-MAX sport team, IČ: 26619261, se sídlem Štěrkoviště 1295, 765 02 Otrokovice (dále jen žadatel) zastoupené na základě plné moci právnickou osobou NVB LINE s.r.o., IČ: 26979675, se sídlem Cukrovar 716, 768 21 Kvasice (dále jen zástupce), a po projednání s dotčeným orgánem Policie ČR, odborem služby dopravní policie (dále jen PČR DP Zlín)

s t a n o v í

v souladu s ust. § 77 odst. 1 písm. c) a odst. 5 zák. č. 361/2000 Sb. přechodnou úpravu provozu na pozemních komunikacích formou opatření obecné povahy v souladu s ust. § 171 zák. č. 500/2004 Sb., a to na silnicích, na místních komunikacích a na veřejně přístupných účelových komunikací ve správním obvodu Městského úřadu Otrokovice jako obecního úřadu obce s rozšířenou působností, v rozsahu dopravních značek a zařízení dle přiložených situací dopravního značení, které jsou nedílnou přílohou tohoto stanovení, v souvislosti s konáním sportovní akce: „MORAVIAMAN TRIATLON“.

Přechodná úprava provozu na pozemních komunikacích bude v termínu: 23.06.2018 (sobota).

Přechodnou úpravu provozu na pozemní komunikaci je nutno provést za níže uvedených podmínek:

1. Dopravní značení bude užito i umístěno v souladu se zákonem č. 361/2000 Sb., vyhláškou č. 294/2015 Sb. a technickými podmínkami (TP) 66 „Zásady pro označování pracovních míst na pozemních komunikacích“ a TP 65 „Zásady pro dopravní značení na pozemních komunikacích“.
2. Přechodná úprava provozu na pozemních komunikacích bude provedena na náklady žadatele dopravními značkami dle přiložených situací dopravního značení, které jsou nedílnou přílohou tohoto stanovení.
3. **Přechodné dopravní značení bude užito jen po dobu nezbytně nutnou.**
4. V případě, že akce nebude probíhat, bude dopravní značení odstraněno.
5. Po ukončení akce bude neodkladně obnoveno stávající dopravní značení.
6. **Za instalaci dopravního značení bude zodpovědný zástupce žadatele.**
7. Dále žadatel zajistí doplnění dopravního značení dle pokynů DOP MěÚ Otrokovice, příp. PČR DI Zlín, pokud si bezpečnost a plynulost silničního provozu vyžádá úpravu nebo doplnění dopravního značení oproti odsouhlasené situaci.

Městský úřad Otrokovice
nám. 3. května 1340
765 23 OTROKOVICE

e-mail: radnice@muotrokovice.cz
ústředna: 577 680 111
fax: 577 933 369

web: www.otrokovice.cz
IČ: 00284301
ID datové schránky: jfrb7zs

8. Žadatel zajistí dostatečný počet pořadatelů.
9. Žadatel je povinen informovat dotčené osoby (zejména obce) a ostatní veřejnost o průběhu akce v dostatečném předstihu.

O d ů v o d n ě n í

DOP MěÚ Otrokovice obdržel dne 12.04.2018 pod č.j. DOP/17044/2018 žádost občanského sdružení TRI-MAX sport team zastoupené na základě plné moci právnickou osobou NVB LINE s.r.o. o stanovení přechodné úpravy provozu na pozemních komunikacích, a to na silnicích, na místních komunikacích a na veřejně přístupných účelových komunikací ve správním obvodu Městského úřadu Otrokovice jako obecního úřadu obce s rozšířenou působností, v souvislosti s konáním sportovní akce: „MORAVIAMAN TRIATLON“, v termínu: 23.06.2018 (sobota).

K žádosti bylo doloženo písemné vyjádření dotčeného orgánu PČR DP Zlín ze dne 07.05.2018 pod č.j. KRPZ-40858-1/ČJ-2018-1500DP, vyjádření majetkového správce silnic II. a III. tříd Ředitelství silnic Zlínského kraje p.o. ze dne 10.04.2018 pod č.j. ŘSZKZL 03474/18-216, plná moc ze dne 12.03.2018 a situace dopravního značení.

Na podkladě tohoto vyjádření DOP MěÚ Otrokovice stanoví výše uvedené přechodné dopravní značení za účelem zajištění bezpečnosti a plynulosti provozu v době konání akce.

Vzhledem k tomu, že správním orgánem byly shromážděny dostatečné podklady pro vydání stanovení, přistoupil správní orgán k vydání stanovení ve znění, jak je uvedeno výše, neboť má za to, že tímto je stanovení přechodné úpravy provozu na pozemních komunikacích plně odůvodněno.

Poučení

Proti opatření obecné povahy nelze dle ust. § 173 odst. 2 zák. č. 500/2004 Sb. podat opravný prostředek. Dle ust. § 77 odst. 5 zák. č. 361/2000 Sb. nabývá toto opatření obecné povahy účinnosti pátým dnem po dni vyvěšení veřejné vyhlášky.

OTISK
RAZÍTKA

Ing. Josef Tomanovič
referent

Příloha: situace

Toto opatření obecné povahy musí být vyvěšeno na úřední desce příslušného úřadu. Současně musí být ve stejnou vývěsní dobu zveřejněno na elektronické úřední desce.

Vyvěšeno dne: ....……..... Sejmuto dne: ...……..

razítko a podpis oprávněné osoby razítko a podpis oprávněné osoby

Městský úřad Otrokovice
nám. 3. května 1340
765 23 OTROKOVICE
e-mail: radnice@muotrokovice.cz
ústředna: 577 680 111
fax: 577 933 369
web: www.otrokovice.cz
IČ: 00284301
ID datové schránky: jfrb7zs

Obdrží:
NVB LINE s.r.o., Cukrovar 716, 768 21 Kvasice
Ředitelství silnic Zlínského kraje p.o., K Majáku 5001, 761 23 Zlín
Policie ČR, Dopravní inspektorát Zlín, nám. T. G. M. 3218, 760 01 Zlín
Městská policie Otrokovice, nám. 3. května 1341, 765 02 Otrokovice
Policie ČR, obvodní oddělení Otrokovice, nám. 3. května 1342, 765 02 Otrokovice
Město Napajedla, Masarykovo nám. 89, 763 13 Napajedla
DOP MěÚ Otrokovice – spis

Toto opatření obecné povahy bude zveřejněno na úředních deskách níže uvedených měst a obcí po dobu 15-ti dnů a dále také způsobem umožňující dálkový přístup:
Město Otrokovice, nám. 3. května 1340, 765 23 Otrokovice
Obec Tlumačov, Nádražní 440, 763 62 Tlumačov
Obec Bělov, Bělov 77, 768 21 Kvasice
Obec Žlutava, Žlutava 271, 763 61 Napajedla

Městský úřad Otrokovice
nám. 3. května 1340
765 23 OTROKOVICE
e-mail: radnice@muotrokovice.cz
ústředna: 577 680 111
fax: 577 933 369
web: www.otrokovice.cz
IČ: 00284301
ID datové schránky: jfrb7zs

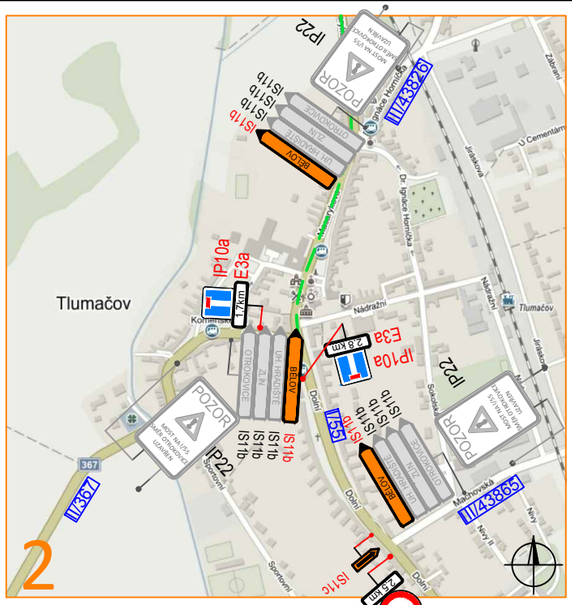

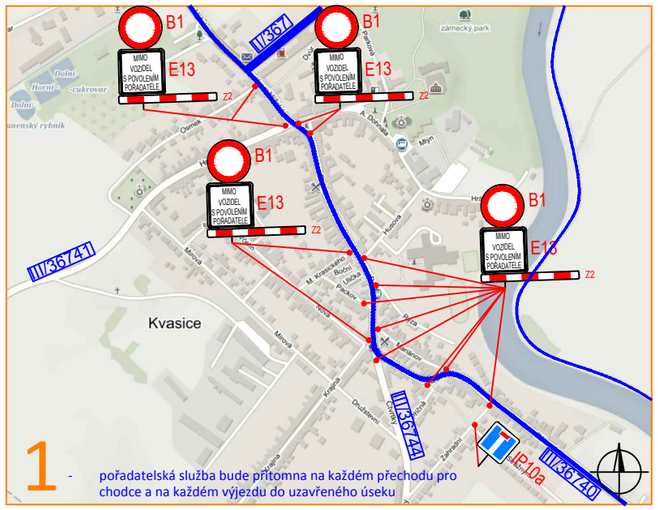

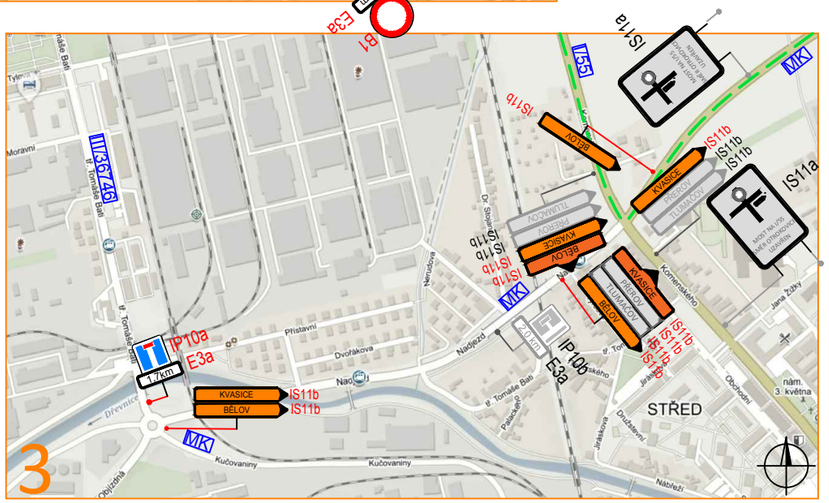

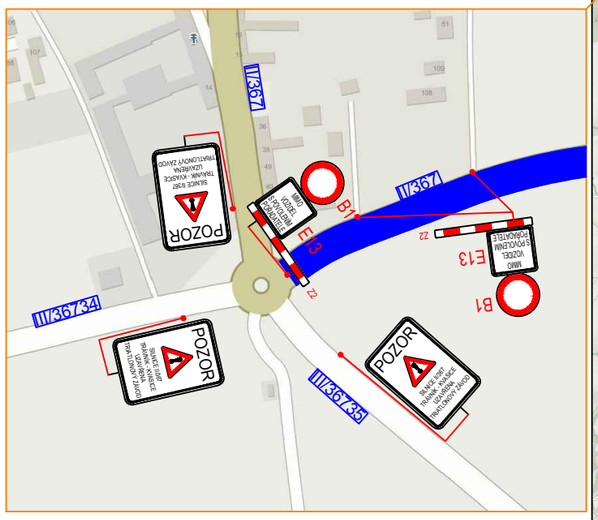

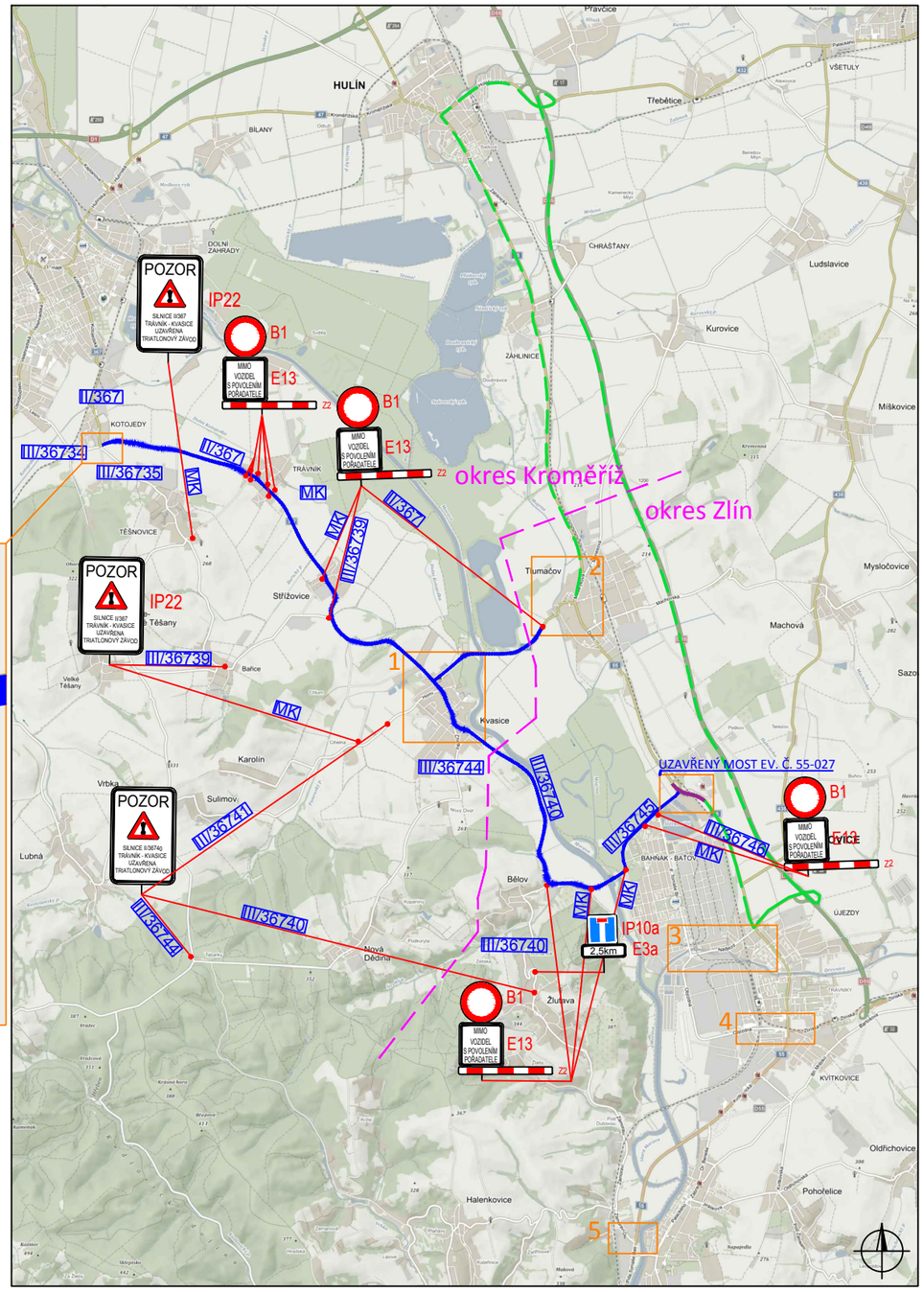

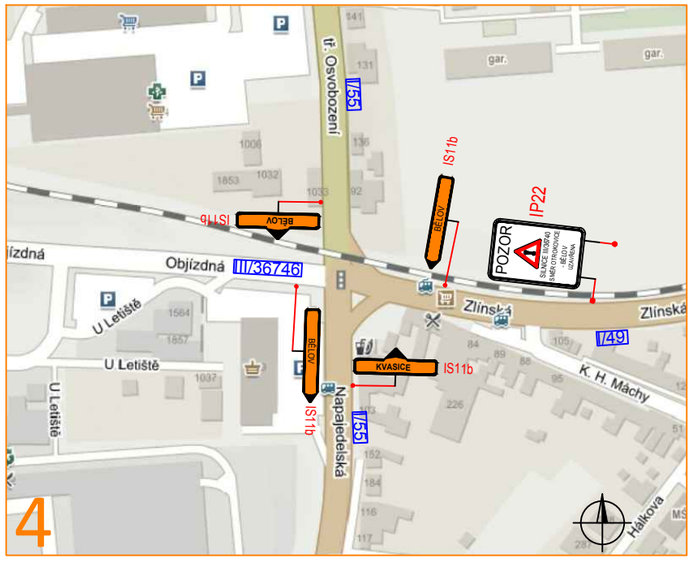

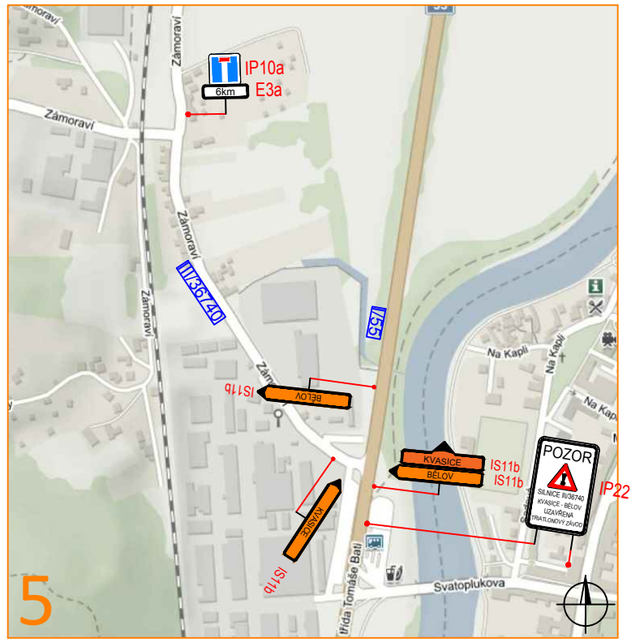

Legenda :

- objízdná trasa uzavřený most ev. č. 55 - 027
- trasa triatlonu
- uzavřený most ev. č. 55 - 027
- A15 - navržené dopravní značení
- IZ4b - stávající přechodné dz stavby uzavřený most ev. č. 55 - 027

Souhlasíme s přechodnou úpravou provozu a v souladu s ustanovením § 36 odst. 3 zák. č. 500/2004 Sb. Správního řádu se vzdáváme práva vyjádřit se k podkladům rozhodnutí.

Dopravní značení, které bude v rozporu s přechodným dopravním značením bude dočasně zakryto.
Přechodné dopravní značení bude provedeno v základní velikosti reflexní folii tř.1 a osazeno dle TP 66.

VYPRACOVAL:	JANATA	
KONTROLOVAL:	ŠVARC	
INVESTOR: TRI-MAX sport team		
ZHOTOVITEL: NVB LINE s.r.o.		
STAVBA: MORAVIAMAN TRIATLON		
VÝKRES: SITUACE DOPRAVNÍHO OMEZENÍ (7:00-16:00) MÍSTNÍ ÚPRAVA PROVOZU		

NVB LINE s.r.o.
Cukrovar 716
768 21 Kvasice
www.nvbline.cz
janata@nvbline.cz
tel.:774 763 506

DATUM	21.3.2018
NAŠE ZN.	PD-18-72

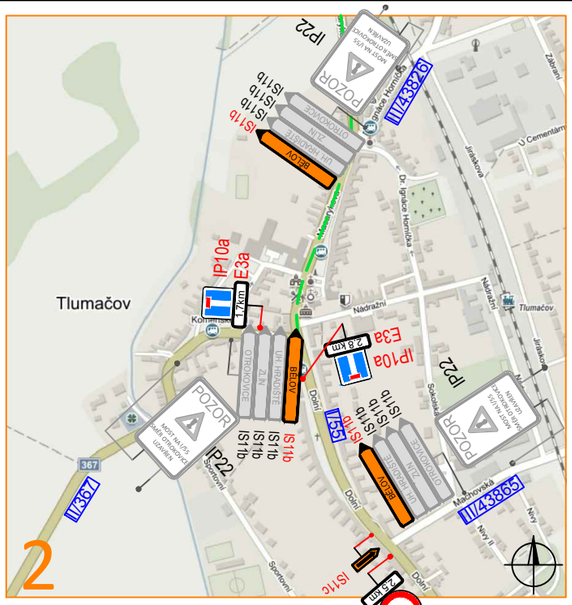

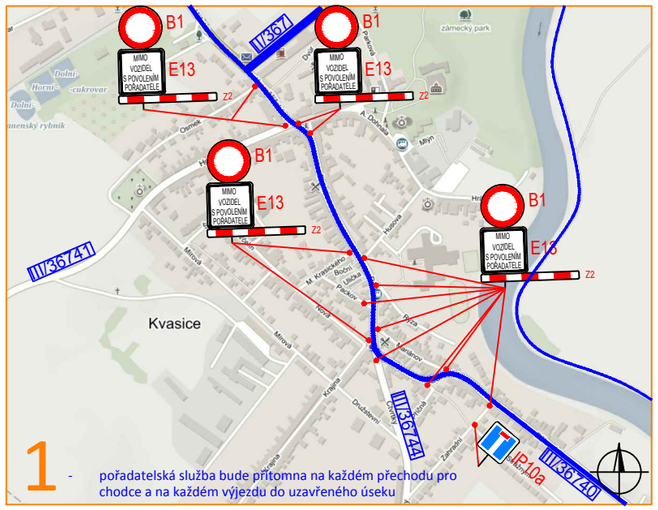

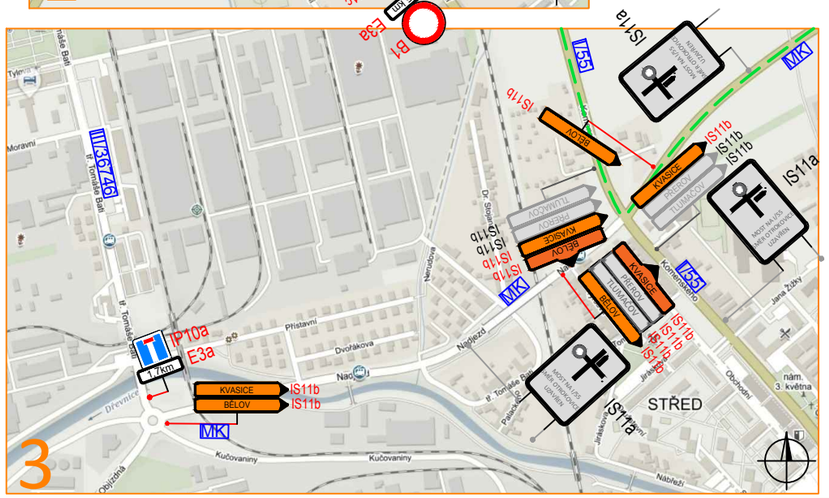

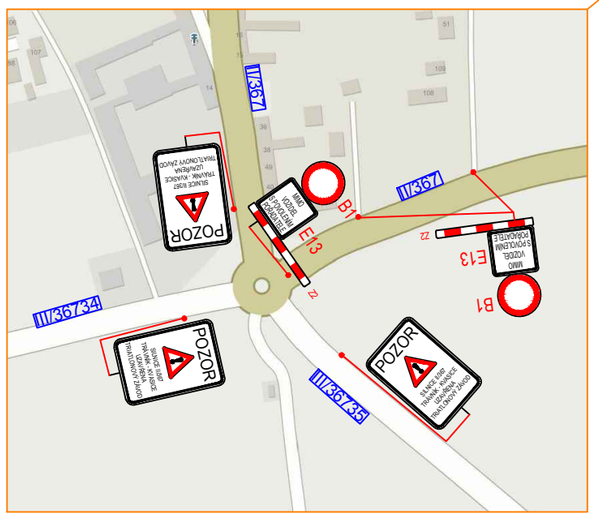

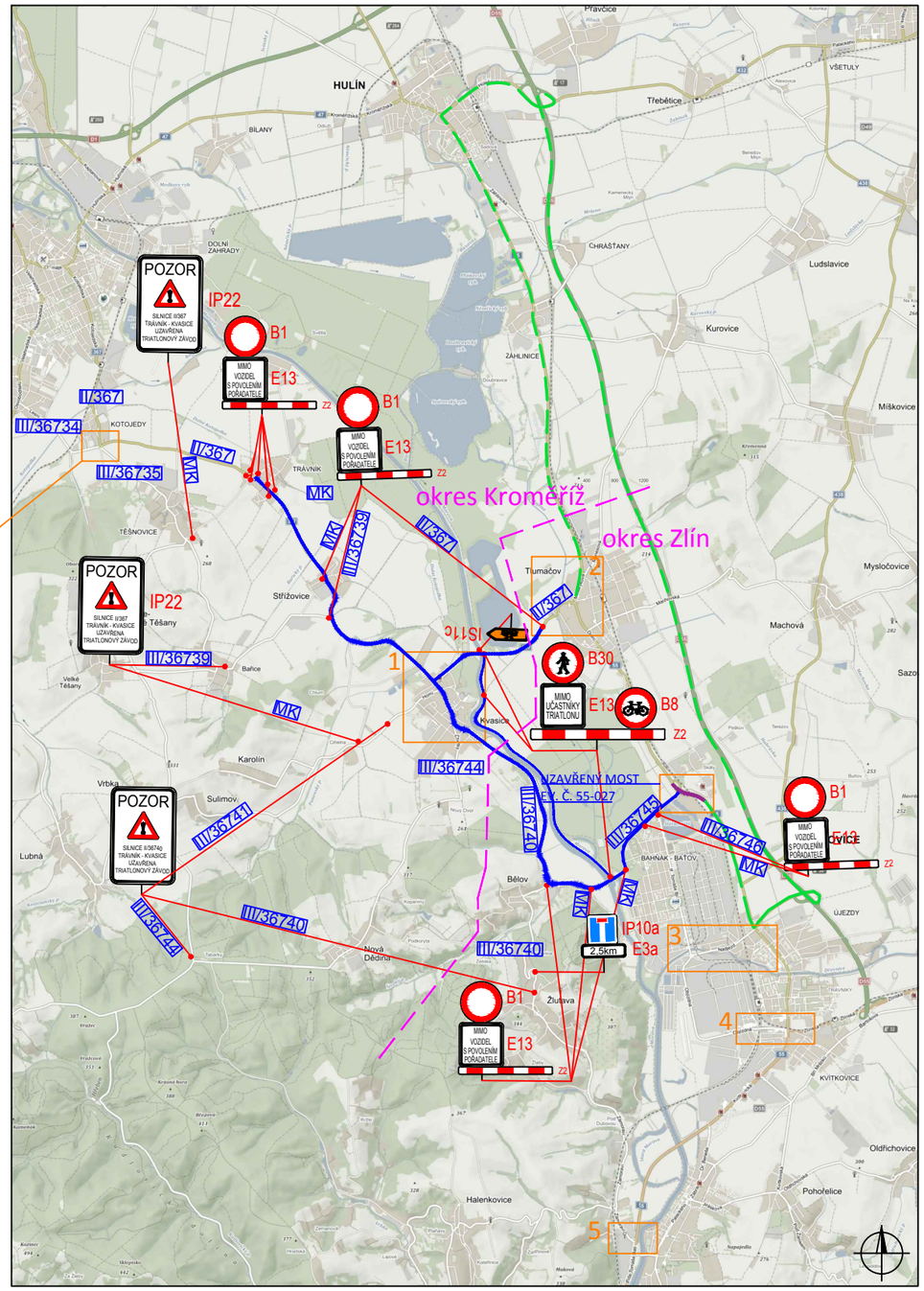

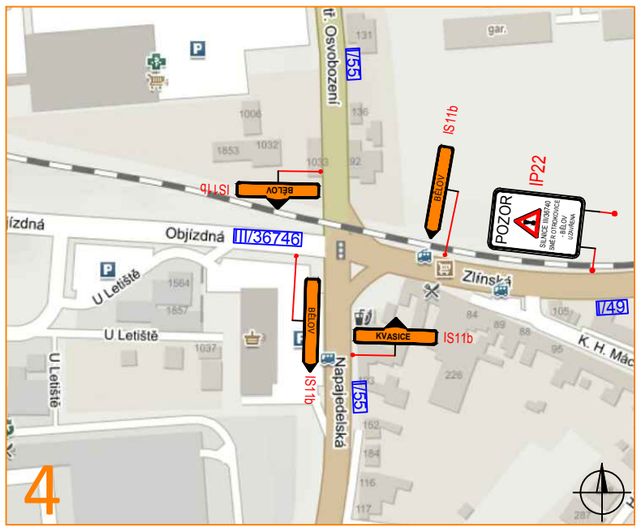

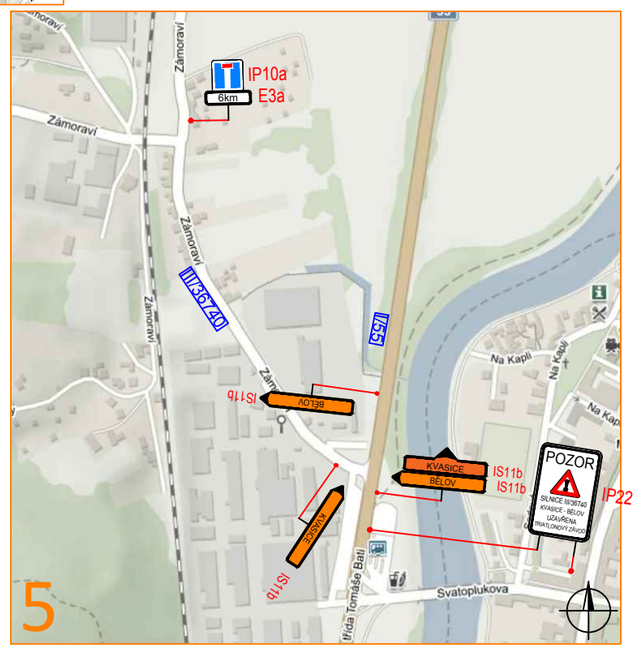

Souhlasíme s přechodnou úpravou provozu a v souladu s ustanovením § 36 odst. 3 zák. č. 500/2004 Sb. Správního řádu se vzdáváme práva vyjádřit se k podkladům rozhodnutí.

Dopravní značení, které bude v rozporu s přechodným dopravním značením bude dočasně zakryto.
Přechodné dopravní značení bude provedeno v základní velikosti reflexní folii tř.1 a osazeno dle TP 66.

Legenda :

- objízdná trasa uzavřený most ev. č. 55 - 027
- trasa triatlonu
- uzavřený most ev. č. 55 - 027
- A15 - navržené dopravní značení
- IZ4b - stávající přechodné dz stavby uzavřený most ev. č. 55 - 027

VYPRACOVAL:	JANATA	
KONTROLOVAL:	ŠVARC	
INVESTOR: TRI-MAX sport team		
ZHOTOVITEL: NVB LINE s.r.o.		
STAVBA: MORAVIAMAN TRIATLON		
VÝKRES: SITUACE DOPRAVNÍHO OMEZENÍ (12:00-16:00) MÍSTNÍ ÚPRAVA PROVOZU	DATUM	21.3.2018
	NAŠE ZN.	PD-18-72

NVB LINE s.r.o.
Cukrovar 716
768 21 Kvasice
www.nvbline.cz
janata@nvbline.cz
tel.:774 763 506

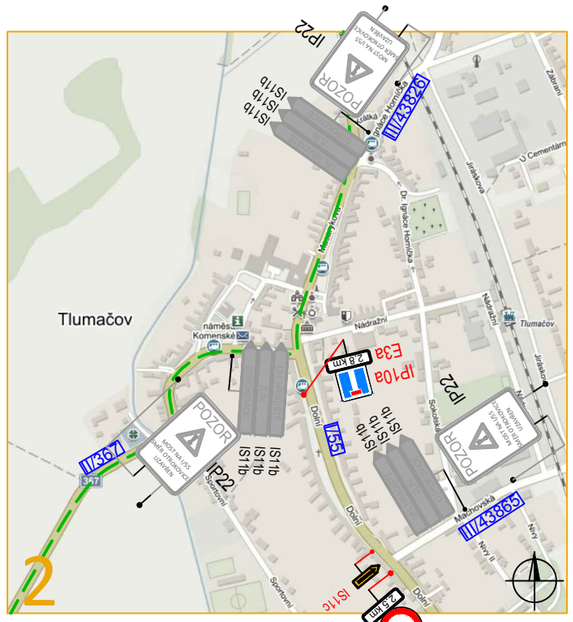

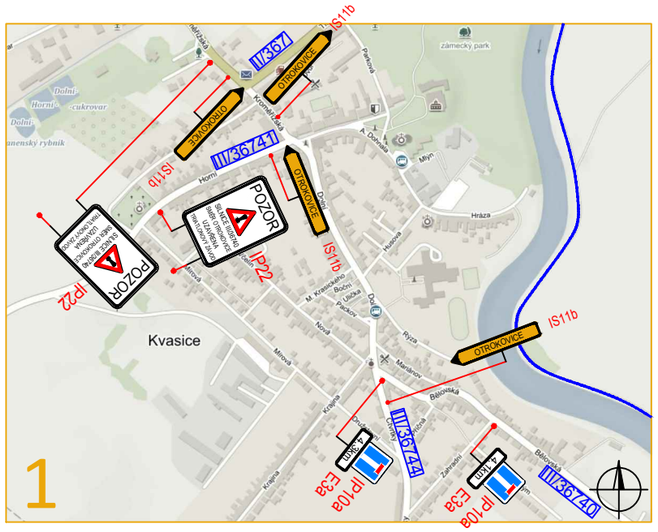

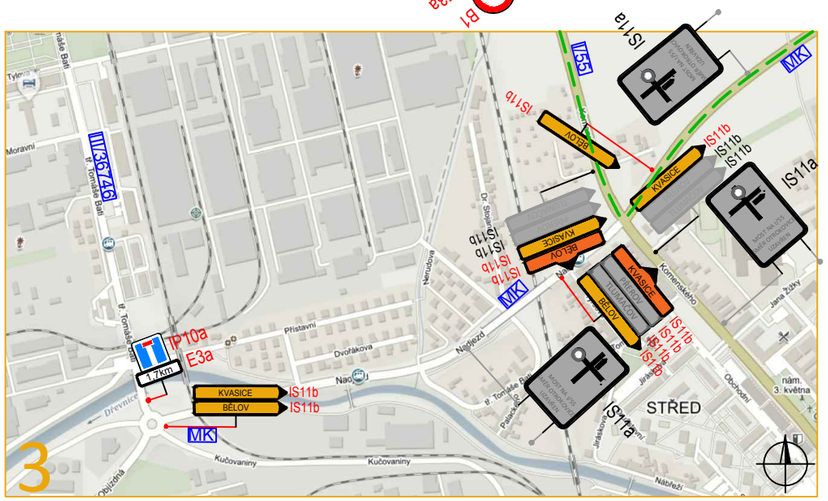

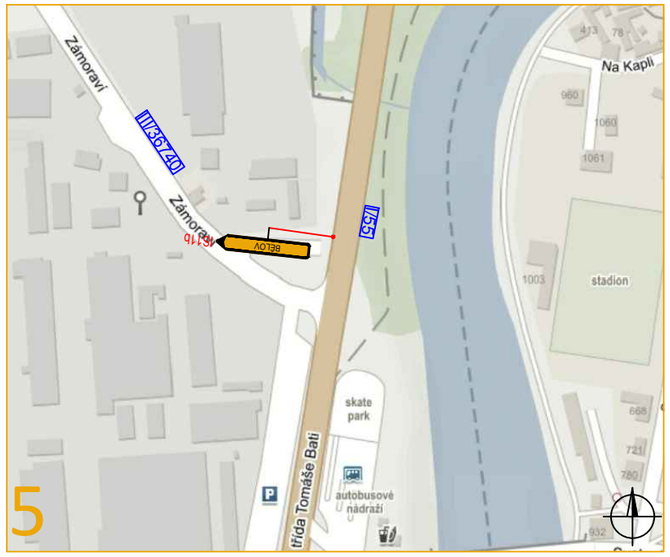

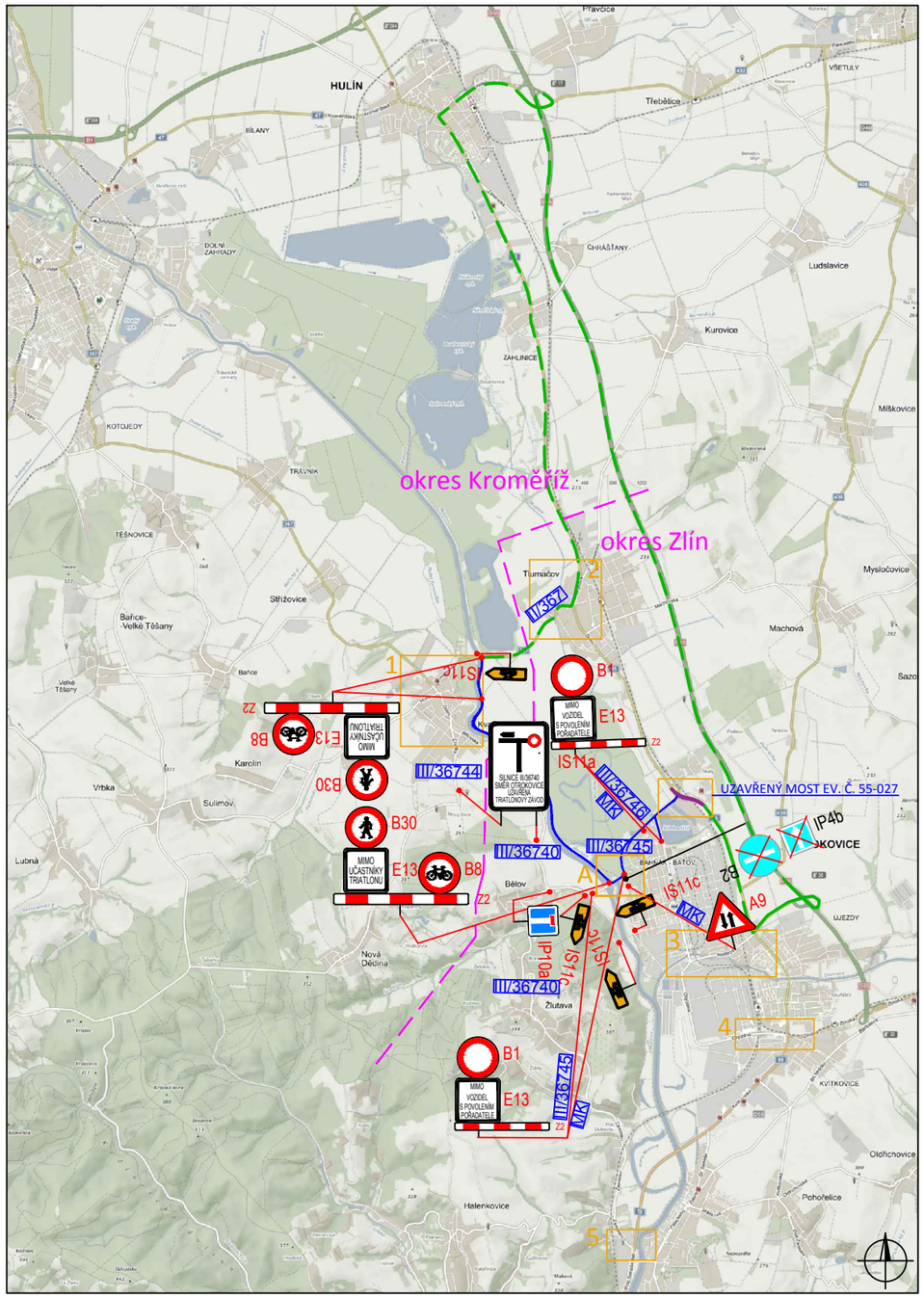

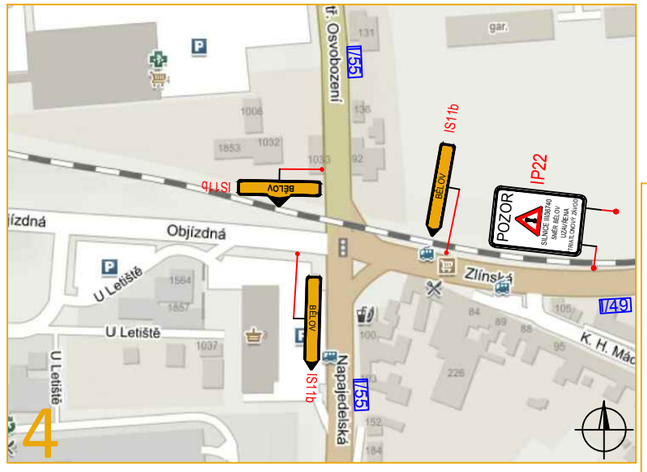

Detail mostu

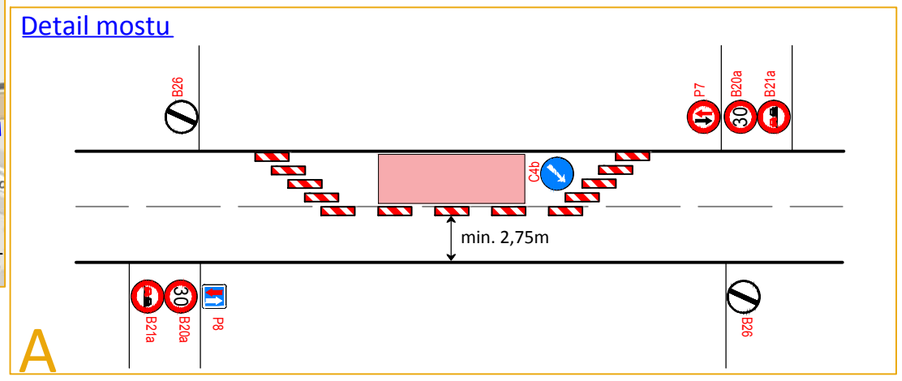

Legenda :

- objízdná trasa uzavřený most ev. č. 55 - 027
- trasa triatlonu
- uzavřený most ev. č. 55 - 027
- koridor pro účastníky triatlonu
- A15 - navržené dopravní značení
- IZ4b - zrušené stávající dz
- IZ4b - stávající dopravní značení
- IZ4b - stávající přechodné dz stavby uzavřený most ev. č. 55 - 027

Souhlasíme s přechodnou úpravou provozu a v souladu s ustanovením § 36 odst. 3 zák. č. 500/2004 Sb. Správního řádu se vzdáváme práva vyjádřit se k podkladům rozhodnutí.

Dopravní značení, které bude v rozporu s přechodným dopravním značením bude dočasně zakryto.
Přechodné dopravní značení bude provedeno v základní velikosti reflexní folii tř.1 a osazeno dle TP 66.

VYPRACOVAL:	JANATA	
KONTROLOVAL:	ŠVARC	
INVESTOR:	TRI-MAX sport team	
ZHOTOVITEL:	NVB LINE s.r.o.	
STAVBA:	MORAVIAMAN TRIATLON	
VÝKRES:	SITUACE DOPRAVNÍHO OMEZENÍ (16:00-21:00) MÍSTNÍ ÚPRAVA PROVOZU	

NVB LINE
NVB LINE s.r.o.
Cukrovar 716
768 21 Kvasice
www.nvbline.cz
janata@nvbline.cz
tel.:774 763 506

DATUM	22.3.2018
NAŠE ZN.	PD-18-72